

RMSシステム

(療養マッサージ、鍼灸 レセプト申請システム)

システム概要書



システム名	療養マッサージ鍼灸レセプトシステム	サブシステム名	全体	作成者	鈴木	作成日	2013/8/12	更新日	2013/8/14
RMS				SOA		Rev	1	ページ	/
NO	プログラム名 (画面名)	サブ画面名	プログラム記号	画面記号	備考 (入力原票等)				
	メインメニュー								
[10]	予約管理入力	レセプト入力 週間別入力 設備別入力							
[11]	予約データ一覧表				予約データ一覧表				
[12]	日別予約一覧表				日別予約一覧表				
[13]	日別予約状況				日別予約状況				
[14]	週間予約状況表				週間予約状況表				
[15]	月間予約状況表				月間予約状況表				
[20]	施術者情報入力								
[21]	施術者別台帳								
[22]	施術者一覧表								
[23]	施術者別予約一覧表								
[24]	施術者別予約状況表								
[25]	施術者-患者一覧表								
[30]	患者情報								
[31]	使用者台帳				使用者台帳				
[32]	使用者一覧表				使用者一覧表				
[33]	使用者別予約一覧表				使用者別予約一覧表				
[36]	新規同意書発行				同意書 (新規分)				
[37]	再同意書発行				再同意書				
[38]	同意書期限管理				同意期限一覧表				
[39]	同意日一括更新								
[40]	同意医師管理								
[41]	同意医師-患者一覧表								
[51]	請求データ作成	後期高齢者医療 請求書			表紙印刷				
					マッサージ申請書				
					鍼灸申請書				
					患者別実績チェック表				
					ルート日報				
		重心請求書 (共通)			各保険者共通重心申請書				
					償還分申請書				
		国民健康保険			マッサージ申請書				
					鍼灸申請書				
					償還分申請書				
		社会保険申請書			社会保険申請書				
		領収書			マッサージ領収書				
					鍼灸領収書				
					全額領収書				

システム名	療養マッサージ鍼灸レセプトシステム	サブシステム名	全 体	作成者	鈴木	作成日	2013/8/12	更新日	2013/8/14
RMS	メニュー概要			SOA		Rev	1	ページ	/

NO	プログラム（画面）	画面記号	備考（入力原票等）
----	-----------	------	-----------



RMS SYSTEM MENU

カテゴリ毎に全メニューを分けてご利用頂けます。

- 「通常業務」
- ・予約／レセプト管理
 - ・施術者管理
 - ・患者管理
 - ・同意書管理
- 「基本情報管理」
- ・基本情報管理
 - ・各種ユーティリティ

システム名	療養マッサージ鍼灸レセプトシステム	サブシステム名	全体	作成者	鈴木	作成日	2013/8/12	更新日	2013/8/14
RMS	予約・レセプト管理			SOA		Rev	1	ページ	/

NO	プログラム (画面)	画面記号	備考 (入力原票等)
----	------------	------	------------

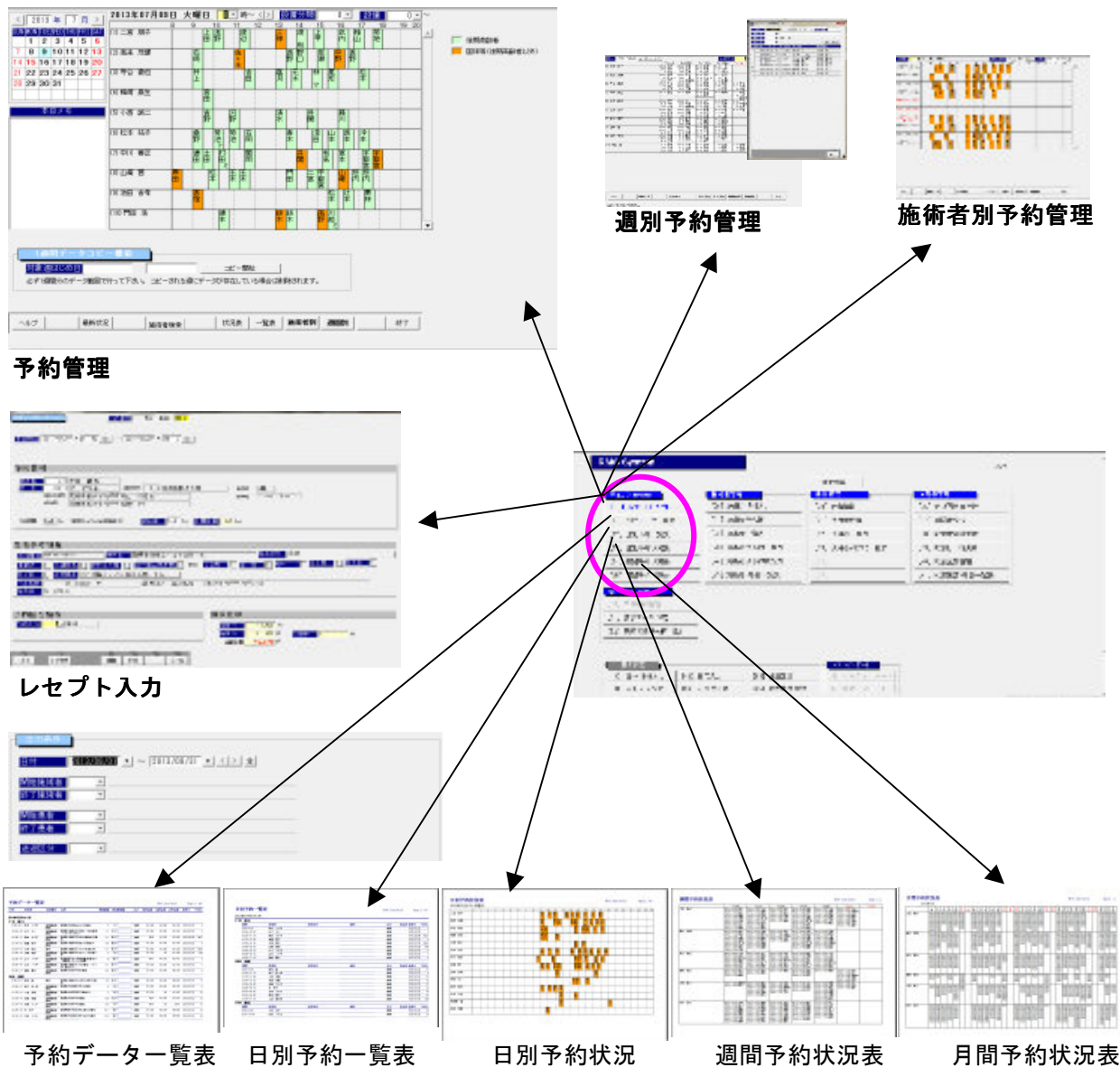

RMS SYSTEM 予約/レセプト管理

**日別予約管理
週間別予約管理
設備別予約管理**

スケジュール管理を目視可能にし、一目で管理できるシステムを構築しております。日別/週間別/施術者別予約管理に画面の切替も可能で、ご利用者の皆様より大好評頂いております。また空白のスケジュール部分をクリックするとレセプト入力へジャンプ致します。

週間コピー機能を備え、毎週のスケジュールがほぼ週により決まっている場合に週間データをまるまるコピー可能で大幅な入力時間を縮小できます。

レセプト入力

患者情報より患者をプルダウン選択し、移動距離を入力するだけで施術料、往療料を自動計算。最後に予約区分を選択するだけの3STEPでレセプト入力が完了します。非常に楽にレセプト入力が完了します。

**予約データ一覧表
日別予約一覧表
日別予約状況
週間予約状況表
月間予約状況表**

各管理帳票を印字致します。
(詳細は印字イメージは別紙をご参照下さい。)

ご要望に応じ項目のカスタマイズも簡単に可能です。

システム名	療養マッサージ鍼灸レセプトシステム	サブシステム名	全体	作成者	鈴木	作成日	2013/8/12	更新日	2013/8/14
RMS	施術者管理			SOA		Rev	1	ページ	/

NO	プログラム (画面)	画面記号	備考 (入力原票等)
----	------------	------	------------

RMS SYSTEM 施術者管理

施術者情報入力 施術者情報を登録します。
 施術者名 住所 等々
 あんま・マッサージ／鍼灸免許番号
 施術者 給与
 等を入力します。

住所等については郵便番号を入力すると自動で住所を表示するなど可能な限り入力を削減しています。

施術者別台帳 各管理帳票を印字致します。
施術者一覧表 (詳細は印字イメージは別紙をご参照下さい。)
施術者別予約一覧表
施術者別予約状況表
施術者-患者一覧表 ご要望に応じ項目のカスタマイズも簡単に可能です。

システム名	療養マッサージ鍼灸レセプトシステム	サブシステム名	全 体	作成者	鈴木	作成日	2013/8/12	更新日	2013/8/14
RMS	患者管理			SOA		Rev	1	ページ	/

NO	プログラム（画面）	画面記号	備考（入力原票等）
----	-----------	------	-----------

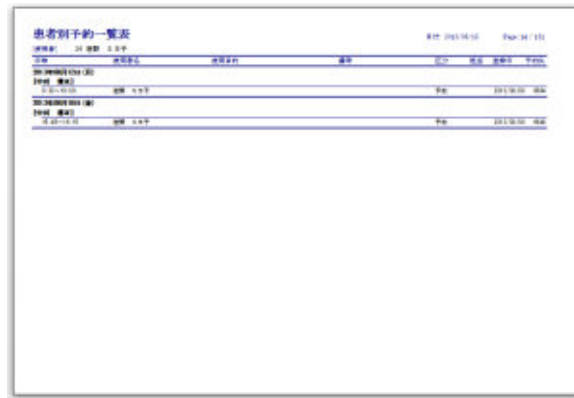
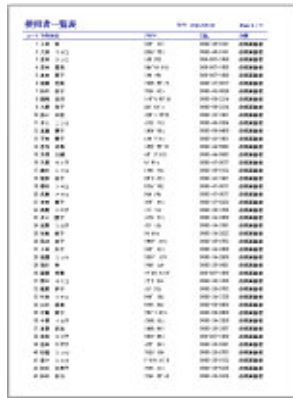

RMS SYSTEM 患者管理

患者情報

重要なマスタ登録となります。
入力項目の基礎となるデータ登録画面の為、間違いの無いようご登録して下さい。

入力項目をなるべく省略する為に住所項目など郵便番号を入力するだけで最新の都道府県、市町村のデータを表示いたします。
他にも入力項目を極力減らしプルダウンメニューにて対応をしています。

ユーザー台帳

ユーザー一覧表

ユーザー別予約一覧表

各管理帳票を印字致します。
(詳細は印字イメージは別紙をご参照下さい。)

ご希望に応じ項目のカスタマイズも簡単に可能です。

システム名	療養マッサージ鍼灸レセプトシステム	サブシステム名	全体	作成者	鈴木	作成日	2013/8/12	更新日	2013/8/14
RMS	同意医師管理			SOA		Rev	1	ページ	/

NO	プログラム（画面）	画面記号	備考（入力原票等）
----	-----------	------	-----------

RMS SYSTEM 同意医師管理

同意医師管理

同意医師の登録フォームとなります。
過去に発生した同意医師についてはレセプト入力
で表示されないよう採否区分を設け管理しています。

同意医師-患者一覧表

各管理帳票を印字致します。
(詳細は印字イメージは別紙をご参照下さい。)

ご要望に応じ項目のカスタマイズも簡単に可能です。

システム名	療養マッサージ鍼灸レセプトシステム	サブシステム名	全 体	作成者	鈴木	作成日	2013/8/12	更新日	2013/8/14
RMS	同意書管理			SOA		Rev	1	ページ	/

NO	プログラム（画面）	画面記号	備考（入力原票等）
----	-----------	------	-----------

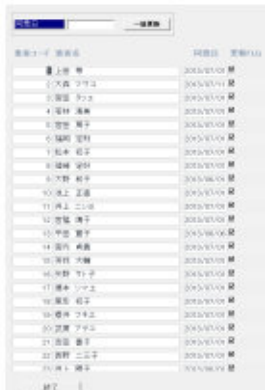
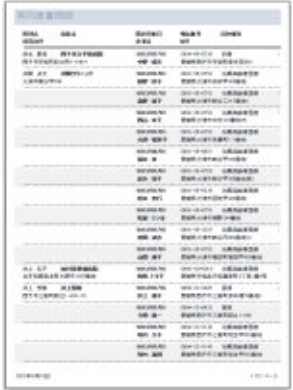

RMS SYSTEM 同意書管理

新規同意書発行 再同意書発行 同意書期限管理

各管理帳票を印字致します。
（詳細は印字イメージは別紙をご参照下さい。）

ご希望に応じ項目のカスタマイズも簡単に可能です。

同意日一括更新

指定した日付の同意書の期限切れのデータを表示します。

マッサージのみについては同意期限が3ヶ月以上経過しているもの。マッサージにおける変形徒手ならびに鍼灸については同意期限が1ヶ月以上経過しているもの

システム名	療養マッサージ鍼灸レセプトシステム	サブシステム名	全 体	作成者	鈴木	作成日	2013/8/12	更新日	2013/8/14
RMS	申請書（請求）管理			SOA		R e v	1	ページ	/

NO	プログラム（画面）	画面記号	備考（入力原票等）
----	-----------	------	-----------



RMS SYSTEM 申請書（請求）管理

請求管理

レセプト入力にて施術者の先生が実際に施術したデータを対象に全国の保険者に対応した申請（請求）データを作成いたします。

申請データだけではなく患者の月単位の施術日データを再構成します。

システム名	療養マッサージ鍼灸レセプトシステム	サブシステム名	全 体	作成者	鈴木	作成日	2013/8/12	更新日	2013/8/14
RMS	後期高齢者申請書			SOA		Rev	1	ページ	/

NO	プログラム（画面）	画面記号	備考（入力原票等）
----	-----------	------	-----------

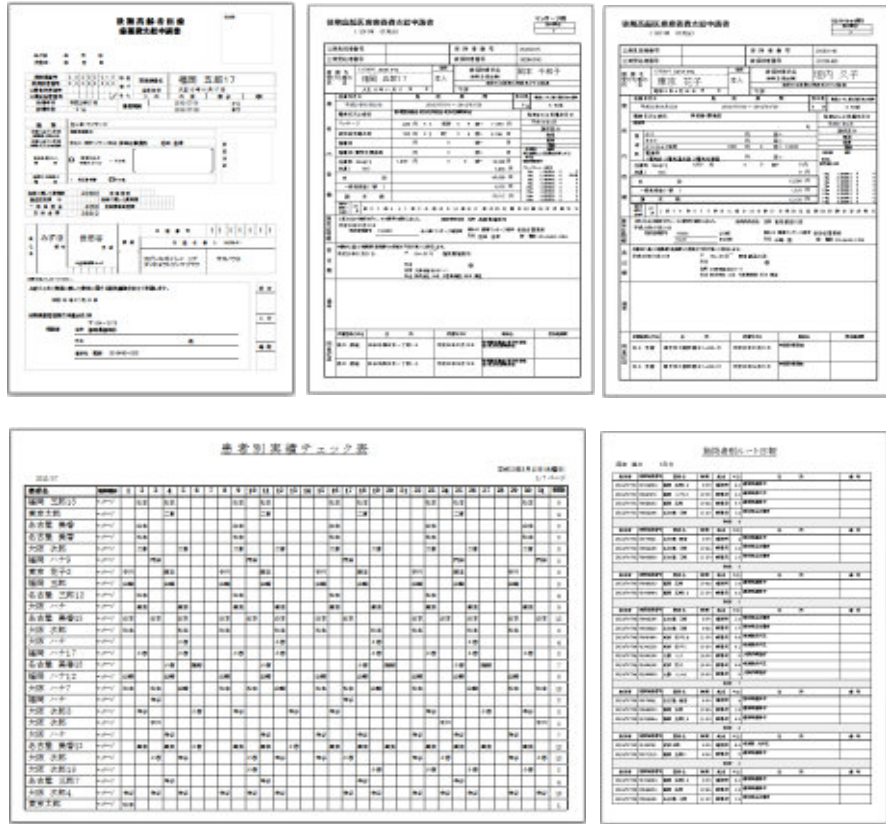

RMS SYSTEM 後期高齢者申請書 管理

- 後期高齢者医療 請求書
- 表紙印刷
- マッサージ申請書
- 鍼灸申請書
- 患者別実績チェック表
- ルート日報

療養マッサージの大部分を占める後期高齢者用の申請書となります。

- 表紙をはじめマッサージ用、鍼灸用の2パターンの申請書の発行を行います。表紙については患者一人につき一枚マッサージ/鍼灸については患者、施術者のグルーピングで一枚の発行となります。（患者毎の発行も可能）
- 患者別実績チェック表については一部再計算を行う為発行に2分程掛かる場合がございます。
- ルート日報については施術所からの前患者の実移動距離を計算し発行します。

各管理帳票を印字致します。
（詳細は印字イメージは別紙をご参照下さい。）

ご要望に応じ項目のカスタマイズも簡単に可能です

システム名	療養マッサージ鍼灸レセプトシステム	サブシステム名	全 体	作成者	鈴木	作成日	2013/8/12	更新日	2013/8/14
RMS	重心申請書管理			SOA		Rev	1	ページ	/

NO	プログラム（画面）	画面記号	備考（入力原票等）
----	-----------	------	-----------

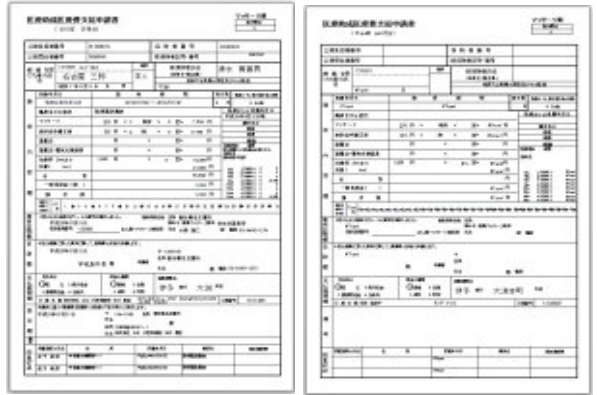

RMS SYSTEM 重心申請書管理

重心請求書（共通） 各保険者共通重心申請書 償還分申請書

後期高齢者、国保、社保等々の全保険者に対する共通の重心専用の申請書となります。

後期高齢、国保等項目の違いについてはプログラムが自動判断し確保賢者の項目を表示します。

各管理帳票を印字致します。
(詳細は印字イメージは別紙をご参照下さい。)

ご要望に応じ項目のカスタマイズも簡単に可能です。

システム名	療養マッサージ鍼灸レセプトシステム	サブシステム名	全 体	作成者	鈴木	作成日	2013/8/12	更新日	2013/8/14
RMS	国民健康保険申請書管理			SOA		Rev	1	ページ	/

NO	プログラム（画面）	画面記号	備考（入力原票等）
----	-----------	------	-----------

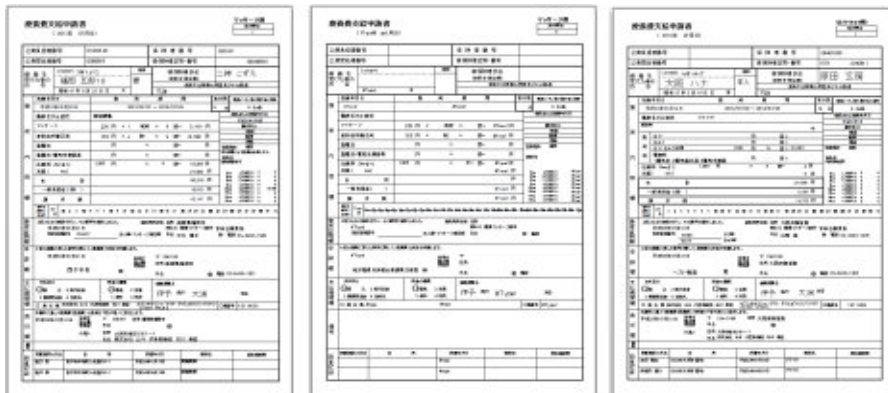

RMS SYSTEM 国保申請書管理管理

マッサージ申請書 鍼灸申請書 償還分申請書

国民健康保険、あんま・マッサージ/鍼灸申請書発行となります。
また、償還分も対応しております。

厚生労働省に準拠した様式を採用しており、国民健康保険以外の保険者にもそのままお使い頂けます。

各管理帳票を印字致します。
(詳細は印字イメージは別紙をご参照下さい。)

ご希望に応じ項目のカスタマイズも簡単に可能です。

システム名	療養マッサージ鍼灸レセプトシステム	サブシステム名	全 体	作成者	鈴木	作成日	2013/8/12	更新日	2013/8/14
RMS	社会保健申請管理			SOA		Rev	1	ページ	/

NO	プログラム（画面）	画面記号	備考（入力原票等）
----	-----------	------	-----------



RMS SYSTEM 社会保健申請管理

社会保険申請書 社会保険対応の申請書となります。

各管理帳票を印字致します。
 （詳細は印字イメージは別紙をご参照下さい。）

ご希望に応じ項目のカスタマイズも簡単に可能です。

システム名	療養マッサージ鍼灸レセプトシステム	サブシステム名	全 体	作成者	鈴木	作成日	2013/8/12	更新日	2013/8/14
RMS	領収書管理			SOA		Rev	1	ページ	/

NO	プログラム (画面)	画面記号	備考 (入力原票等)
----	------------	------	------------

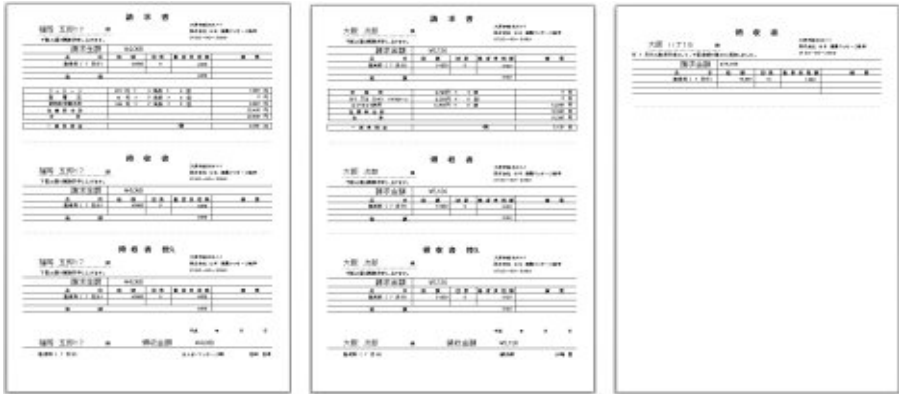

RMS SYSTEM 領収書管理

マッサージ領収書 鍼灸領収書 全額領収書

患者様分あんま・マッサージ/鍼灸用の領収書となります。月一度の発行を行います。

また、保険者により全額領収書が必要な場合は全額領収書を発行可能。

必要項目等カスタマイズ可能

各管理帳票を印字致します。
(詳細は印字イメージは別紙をご参照下さい。)

ご要望に応じ項目のカスタマイズも簡単に可能です。

システム名	療養マッサージ鍼灸レセプトシステム	サブシステム名	全体	作成者	鈴木	作成日	2013/8/12	更新日	2013/8/14
RMS	管理			SOA		Rev	1	ページ	/

NO	プログラム (画面)	画面記号	備考 (入力原票等)
----	------------	------	------------

RMS SYSTEM 各保険者申請管理

各保険者の申請書に添付する書類の一例となります。
各保険者（市町村、23区）等々さまざまなパターンを取り揃えております。

基本的に各保険者、市町村毎に必要な内容は異なるため
新規オーダー作成となります。

各管理帳票を印字致します。
(詳細は印字イメージは別紙をご参照下さい。)

ご要望に応じ項目のカスタマイズも簡単に可能です。

The screenshots display various forms and data tables used for insurance application management. The forms include fields for patient information, insurance type, and application details. The data tables show columns for insurance type, date, and amounts.

システム名	療養マッサージ鍼灸レセプトシステム	サブシステム名	全体	作成者	鈴木	作成日	2013/8/12	更新日	2013/8/14
RMS	各保険者申請管理			SOA		Rev	1	ページ	/

NO	プログラム（画面）	画面記号	備考（入力原票等）
----	-----------	------	-----------

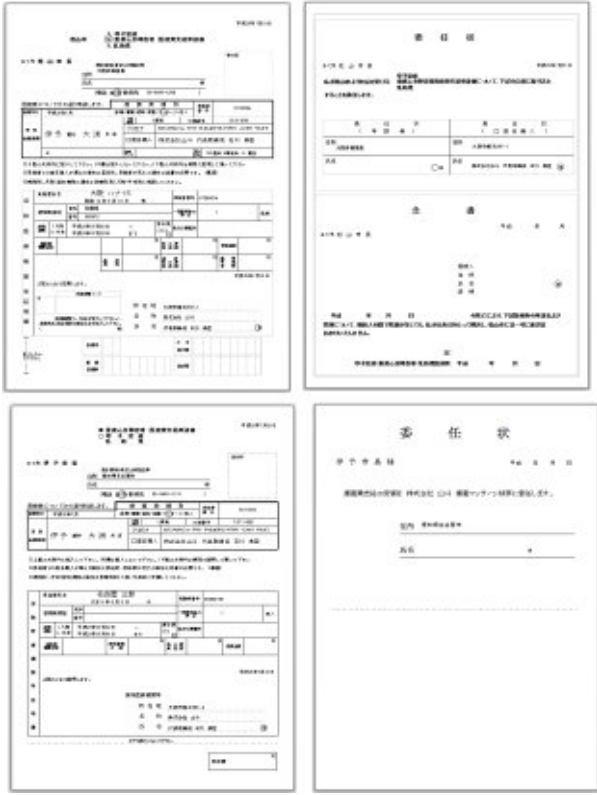

RMS SYSTEM 各保険者申請管理

各保険者の申請書に添付する書類の一例となります。
各保険者（市町村、23区）等々さまざまなパターンを取り揃えております。

基本的に各保険者、市町村毎に必要な内容は異なるため
新規
オーダー作成となります。

各管理帳票を印字致します。
(詳細は印字イメージは別紙をご参照下さい。)

ご要望に応じ項目のカスタマイズも簡単に可能です。

システム名	療養マッサージ鍼灸レセプトシステム	サブシステム名	全体	作成者	鈴木	作成日	2013/8/12	更新日	2013/8/14
RMS	売上管理			SOA		Rev	1	ページ	/

NO	プログラム (画面)	画面記号	備考 (入力原票等)
----	------------	------	------------

RMS SYSTEM 売上管理

日別売上集計
週別売上集計
月別売上集計
事業所別売上集計
施術者別売上集計

経営分析に必要な解析データを集計します。
 日別、週別、月別の売上集計 (往療料、施術料、施術者の支払い金額、粗利金額) 等々必要な金額を表示します。

施術者別売上、粗利管理表や事業所別売上集計表、エリア別売上管理表等、様々な用途、経営分析に必要な帳票を作成しております。

各管理帳票を印字致します。
 (詳細は印字イメージは別紙をご参照下さい。)

ご要望に応じ項目のカスタマイズも簡単に可能です。